AULA DER WISSEN SCHAFTEN

Die Location mitten in Wien

the meeting place in the center of Vienna

Ein Ort voller Ideen

A Place full of Ideas

300 Jahre inspirieren

Keine andere Location in Wien kann in seiner 300jährigen Geschichte wohl auf so viele Gespräche, Vorträge und Diskussionen zurückblicken wie die Aula der Wissenschaften.

Das im 17. Jahrhundert errichtete Gebäude mitten in der Wiener Innenstadt beherbergte zuerst die Universität, später die Räume des akademischen Gymnasiums sowie das Jesuitentheater von Wien. Danach waren die älteste Tageszeitung der Welt, die Wiener Zeitung und auch die österreichische Staatsdruckerei untergebracht. Diese einzigartige inspirierende Kommunikationsstätte hat sich in den letzten Jahren zu einer modernen Eventlocation verwandelt und dabei ihren ursprünglichen Spirit behalten.

Nationale und internationale Kongresse, Tagungen, Fachmessen und viele andere Veranstaltungsbereiche schätzen das Ambiente und nutzen die vielen Vorteile, die die Location bietet. Die Mischung aus barocken Elementen und modernen Glasflächen in einer prunkvollen Umgebung machen die Aula der Wissenschaften zu einer der Top Eventlocations Wiens. Nutzen Sie die unzähligen Vorteile im einzigartigen historischen Ambiente und geben Sie Ihren Gästen den optimalen Raum für stilvolle Kommunikation.

300 Years of Inspiration

No other location in Vienna can look back on so many talks, lectures and discussions as the Aula der Wissenschaften in its 300 years of history.

The building was put up in the centre of the city in the 17th century. At first it accommodated the university, lateron the premises of the Akademische Gymnasium (academic grammar school), as well as Vienna's Jesuit Theatre. In later times it was home to the Wiener Zeitung, the oldest daily paper in the world, as well as the Austrian State Printing House. This unique and inspiring communication hub has developed into a modern event location over the past years, and has preserved its original spirit.

National and international congresses, meetings, specialised fairs and many other types of events appreciate the setting and avail themselves of the many advantages which the location offers. The mixture of baroque style parts with modern glass elements in a magnificent ambience turn the Aula der Wissenschaften into one of Vienna's top locations. Avail yourself of the numerous advantages in its unique historic setting and give your guests the optimum space for high-class communication.

AULA
DER
WISSEN
SCHAFTEN

Die Aula der Wissenschaften auf einen Blick

- Beste Lage in der Wiener Innenstadt
- Vielfältiges Angebot an Hotels, Restaurants, Bars
- Sehenswürdigkeiten und Einkaufsstraßen ganz nah
- Grünoase Stadtpark zu Fuß erreichbar
- Mehrere U-Bahn, Bus- und Straßenbahnlinien vor der Haustüre
- Bequeme Anreise aus allen Richtungen der Stadt Wien
- W-LAN im gesamten Haus
- Netzwerkverkabelung
- Starkstrom
- Klimatisiert
- Barrierefrei
- 2 Eingänge
- Alle Geschoße einzeln anmietbar
- Nebenräume vorhanden

The Aula der Wissenschaften at a Glance

- Best location in Vienna's city centre
- A big variety of hotels, restaurants and bars
- Sights and shopping streets in the vicinity
- The Stadtpark in walking distance
- Several subway lines, bus and trams nearby
- Comfortable journey to Vienna from all directions
- WLAN in the whole building
- Network wiring
- Power current
- Air-conditioned
- Barrier free
- 2 entrances
- All floors individually bookable
- Side rooms available

2. Stock / 2nd floor

825 m²
Jesuitensaal (600 Personen)
Jesuit Hall (600 people)

1. Stock / 1st floor

630 m² + 200 m²
Säulenhalle (600 Personen)
Pillar Hall (600 people)

Erdgeschoß / Ground floor

300 m²
Science Café (240 Personen)
Science Café (240 people)

290 m²
Aula Lounge (100 Personen)
Aula Lounge (100 people)

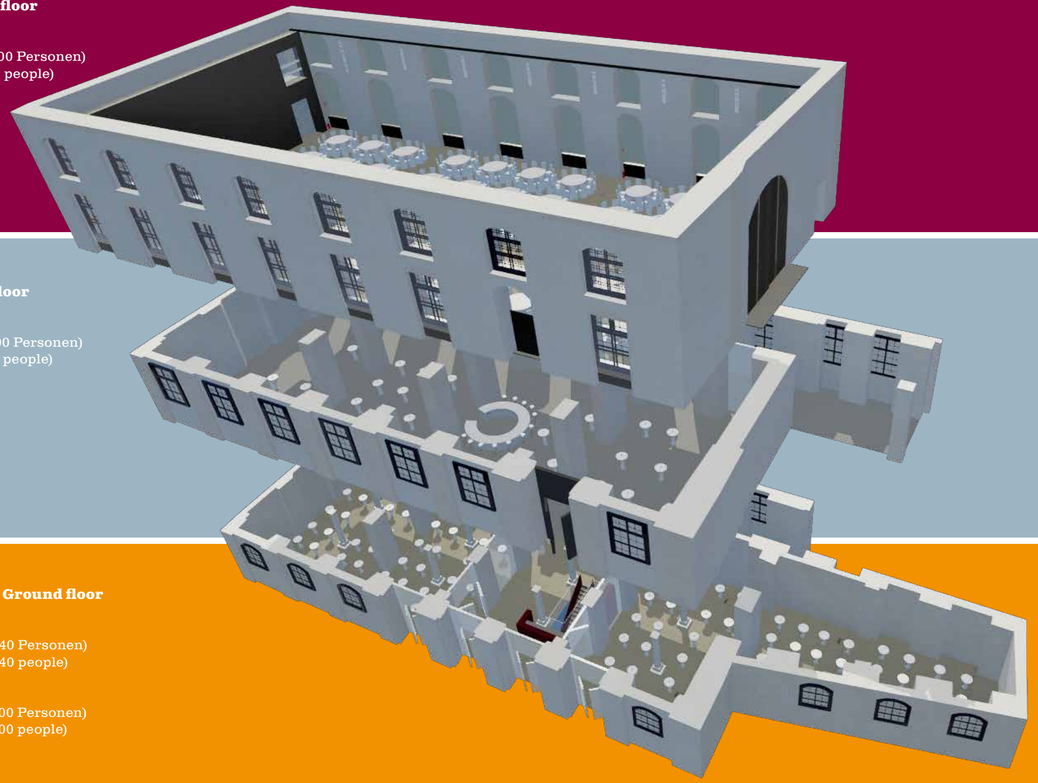

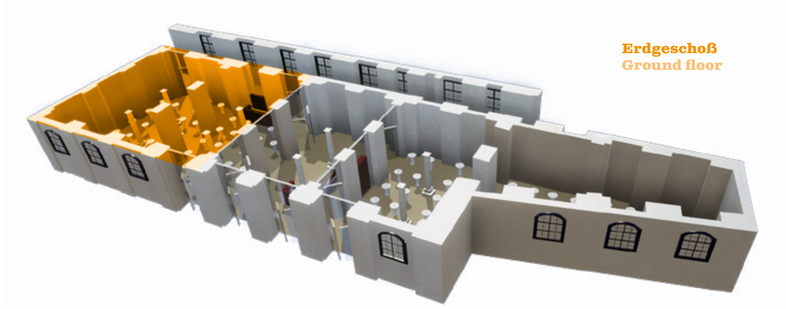

Science Café

240 Personen maximale Kapazität

Die historischen, Licht durchfluteten Räumlichkeiten des Science Cafés eignen sich perfekt für Firmenempfänge, Ausstellungen, Podiumsdiskussionen oder andere kleinere Veranstaltungen. Je nach Bedarf lassen sich die 300 m² individuell gestalten und bieten Platz für ca. 240 Personen. Bei größeren Events, wie beispielsweise Tagungen, lassen sich diese Räumlichkeiten auch perfekt für Break-Out Sessions nutzen.

Konfigurieren Sie das Science Café in der Aula-App.

Science Café

Maximum capacity 240 persons

The historic light-flooded rooms of the Science Café are perfectly suited for corporate receptions, exhibitions, panel discussion or other smaller events. The 300 m² can be organised as desired and provide space for about 240 persons. Should there be bigger events, as e.g. conferences, these rooms are perfectly suited for breakout sessions.

Configurate the Science Café in the Aula-App.

140 Personen /persons
Reihenbestuhlung /
Classroom style

200 Personen /persons
Bankettbestuhlung /
Dinner tables

240 Personen /persons
Stehtische /
Cocktail tables

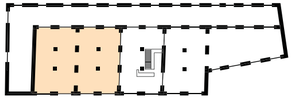

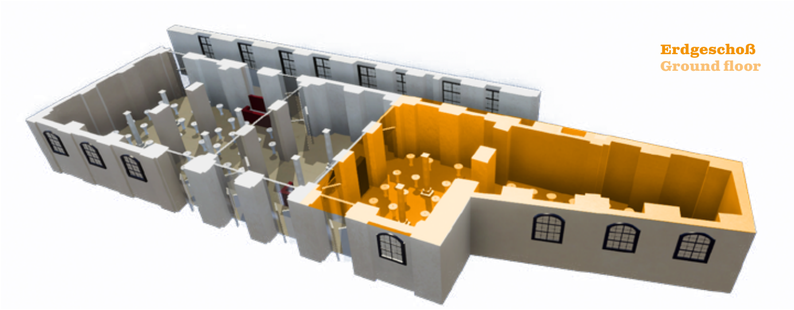

Aula Lounge

100 Personen maximale Kapazität

Ob Vorträge, Diskussionen, Meetings oder Workshops im kleinen Rahmen, in anregender Atmosphäre lassen sich Fragen diskutieren, wissenschaftliche und wirtschaftliche Problemstellungen erörtern und gesellschaftliche Anliegen thematisieren. Bis zu 100 Personen finden in dem Raum ausreichend Platz.

Aula Lounge

Maximum capacity 100 persons

Be it lectures, discussions, meetings or smaller workshops – the stimulating atmosphere allows for the discussion of the most varied topics; scientific and economic issues can be considered and social concerns can be deliberated. Up to 100 persons can be easily accommodated in the area.

Konfigurieren Sie die Aula Lounge in der Aula-App.

Configurate the Aula Lounge in the Aula-App.

100 Personen /persons
Reihenbestuhlung /
Class room style

100 Personen /persons
Bankettbestuhlung /
Dinner tables

100 Personen /persons
Stehtische /
Cocktail tables

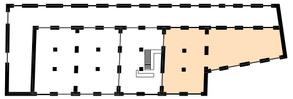

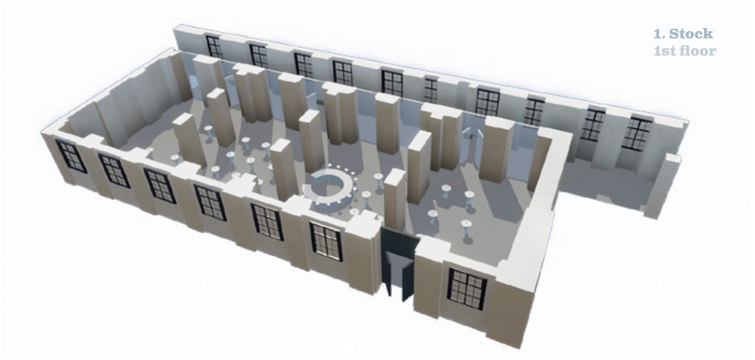

Säulenhalle

600 Personen maximale Kapazität

Für Ausstellungen, Fachmessen und Tagungen dienen die teil-verdunkelbaren Bogenräume im ersten Stock. Einfach mittels moderner Aufzüge und zweier Stiegenaufgänge erreichbar, bietet die Säulenhalle ein stilvolles Ambiente, um Visionen zu verwirklichen und Innovationen auf 630m² zu präsentieren. Der Charme und die Geschichte der Aula ist in den Gemäuern ständig präsent und macht den Saal zur idealen Location für elegante Festlichkeiten und spannende Begegnungen jeglicher Art. Zusätzlich stehen Ihnen 200m² Fläche am Gang zur Verfügung, die sehr gerne für Ausstellungen oder als Nebenräume für Backoffice und Catering genutzt werden.

Konfigurieren Sie die Säulenhalle in der Aula-App.

300 Personen /persons
Reihenbestuhlung /
Classroom style

500 Personen /persons
Bankettbestuhlung /
Dinner tables

600 Personen /persons
Stehtische /
Cocktail tables

Pillared Hall

Maximum capacity 600 persons

The lights in the vaulted rooms can be partly dimmed and used for exhibitions, specialised fairs and meetings. Easy access by state-of-the-art lifts and two staircases, the Pillared Hall provides a stylish ambience, which helps to realise visions and present innovations on 630m². The allure and the history of the Aula can always be felt within the building, thus turning the Hall into the ideal location for elegant festivities and exciting encounters of every nature. There are additional 200m² available in a corridor along the Hall, which may be used for exhibitions or side rooms for back-office work and catering.

Configurate the Pillared Hall in the Aula App.

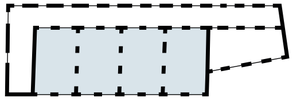

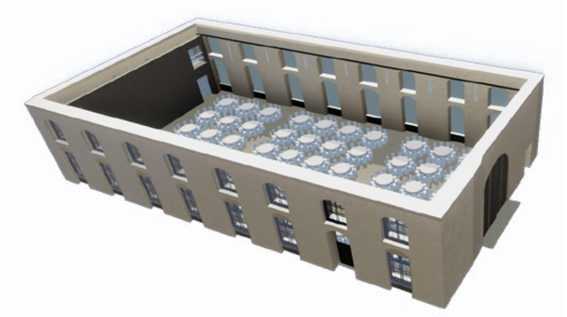

2. Stock
2nd floor

Jesuitensaal

600 Personen maximale Kapazität

Suchen Sie nach einer Räumlichkeit, die sich genau Ihren Wünschen anpasst, dann haben Sie sie soeben gefunden. Mittels einer mobilen Wand kann der Jesuitensaal auf die passende Größe adaptiert werden. Für Firmenfeiern, Kongresse, Tagungen, Galas und Messen ist der 825m² große Saal ideal geschaffen. Das imposante Deckenfresko beeindruckt genauso wie die Vielseitigkeit: Der Jesuitensaal ist komplett verdunkelbar, voll klimatisiert und bietet ausreichend Stromkapazität. Mehrere Zugänge sowie großzügige Manipulationsflächen (z.B. für Catering, Backstagebereich) ermöglichen dem Veranstalter beim Setting nahezu unbegrenzte Möglichkeiten.

Konfigurieren Sie die Säulenhalle in der Aula-App.

Jesuit Hall

Maximum capacity 600 persons

You Have been looking for premises which can be exactly adapted to your wishes? – You have just found it! Using a mobile wall, the Jesuit Hall can be adapted to the suitable size. The Hall with its 825m² can ideally accommodate corporate festivities, congresses conferences, galas and fairs. The spectacular ceiling fresco is just as impressive as the great variability of the Hall. The Jesuit Hall can be blacked out completely, it is fully air-conditioned and has sufficient power capacity. Multiple access possibilities as well as generous manipulation areas (e.g. for catering, backstage area) allow the organizer to have almost unlimited possibilities for his setting.

Configurate the Jesuit Hall in the Aula App.

600 Personen /persons
Reihenbestuhlung /
Classroom style

600 Personen /persons
Bankettbestuhlung /
Dinner tables

600 Personen /persons
Stehtische /
Cocktail tables

Schauen Sie bei uns vorbei

Weitere Informationen mit Fotos und Lageplänen finden Sie auf unserer Homepage www.aula-wien.at. Außerdem bieten wir Ihnen mit der neuen Aula App (erhältlich im AppStore) die Möglichkeit, die verschiedenen Räume in den unterschiedlichsten Settings zu konfigurieren und so einen noch besseren Eindruck über die Nutzungsmöglichkeiten zu bekommen.

Und natürlich stehen wir Ihnen auch persönlich gerne zur Verfügung. Wir freuen uns auf Ihren Anruf bzw. Ihre Besichtigung in einer der schönsten Veranstaltungslocations im Herzen von Wien.

Katharina Rudas-Zehender
Head of Locations
E-Mail: k.rudas-zehender@aula-wien.at
+43 (0)660 922 58 90

Christoph Kiener
Operations Manager
E-Mail: c.kiener@aula-wien.at
+43 (0)676 888 90 109

Come and Meet Us

Further information with pictures and maps are available on our website www.aula-wien.at.

In addition, our new Aula App (available in the AppStore) gives you the possibility to configurate the various rooms in different settings, thus giving you an even better impression of the varied uses.

And, of course, we shall be pleased to be at your disposal in person. We look forward to your phonecall and/or your viewing of one of the most beautiful event locations in the heart of Vienna.

Markus Schodritz
Technical Manager
E-Mail: m.schodritz@aula-wien.at
+43 (0)676 888 90 117

David Müller
Operations & Technical Support
E-Mail: d.mueller@aula-wien.at
+43 (0)676 888 90 115

AULA
DER
WISSEN
SCHAFTEN

Aula der Wissenschaften
Wollzeile 27a | A-1010 Wien | +43 1 890 66 01 110
office@aula-wien.at | www.aula-wien.at